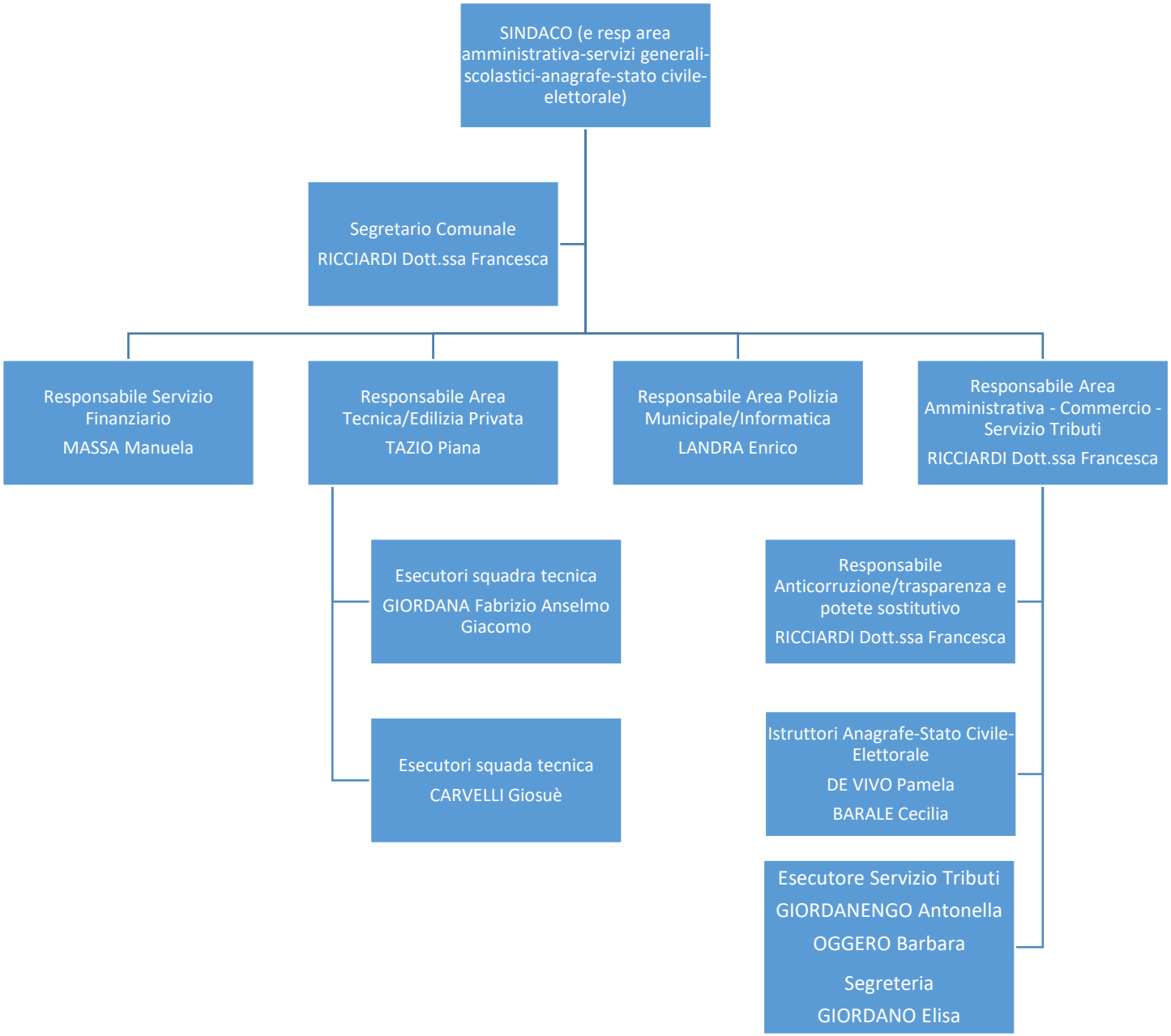
SINDACO (e resp area amministrativa-servizi generali-scolastici-anagrafe-stato civile-elettorale)
Segretario Comunale
RICCIARDI Dott.ssa Francesca
Responsabile Servizio Finanziario
MASSA Manuela
Responsabile Area Tecnica/Edilizia Privata
TAZIO Piana
Responsabile Area Polizia Municipale/Informatica
LANDRA Enrico
Responsabile Area Amministrativa - Commercio - Servizio Tributi
RICCIARDI Dott.ssa Francesca
Esecutori squadra tecnica
GIORDANA Fabrizio Anselmo Giacomo
Esecutori squada tecnica
CARVELLI Giosuè
Responsabile Anticorruzione/trasparenza e potete sostitutivo
RICCIARDI Dott.ssa Francesca
Istruttori Anagrafe-Stato Civile-Elettorale
DE VIVO Pamela
BARALE Cecilia
Esecutore Servizio Tributi
GIORDANENGO Antonella
OGGERO Barbara
Segreteria
GIORDANO Elisa